

Département du GARD
Commune de CABRIÈRES

PLAN DE VENTE
LOT 45 LOTISSEMENT DUCROZE

Section D Parcelles 1917p et 1916p

NORD
Orientation indicative établie
d'après documentation existante

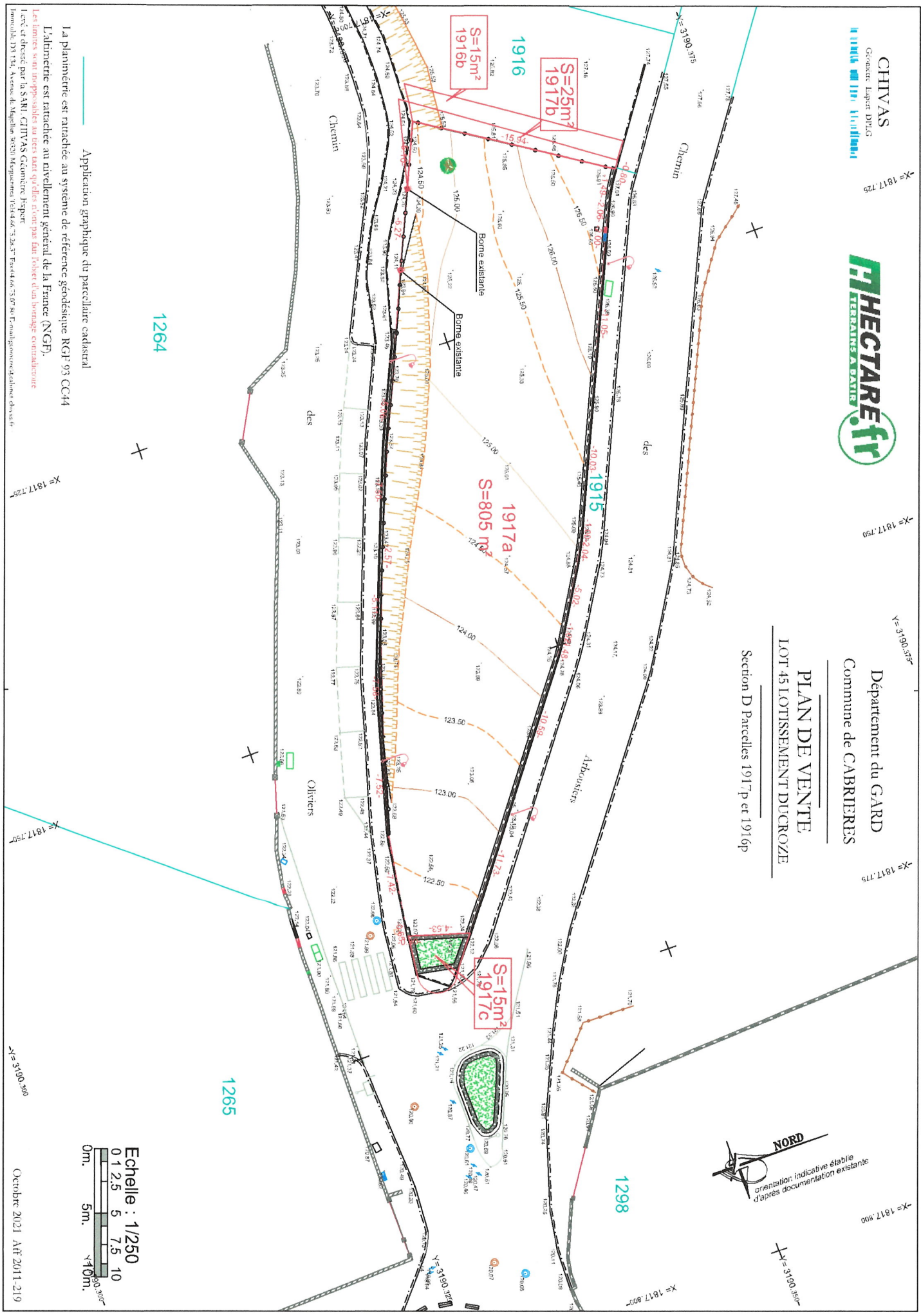

Application graphique du parcellaire cadastral

La planimétrie est rattachée au système de référence géodésique RGF 93 CC44

L'altitude est rattachée au nivellement général de la France (NGF).

Les limites sont imposables au tiers sans qu'elles soient pas fait l'objet d'un bornage contradictoire

Levy et dressé par la S.A.R.L. CHIVAS Géomètre Expert
Formule 329 134, Avenue de Magellan 30220 Montpellier 3364667329337 Fax: 0466 7329337 E-mail: geos@chivas.fr

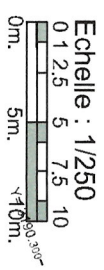

Octobre 2021 A# 2011-219